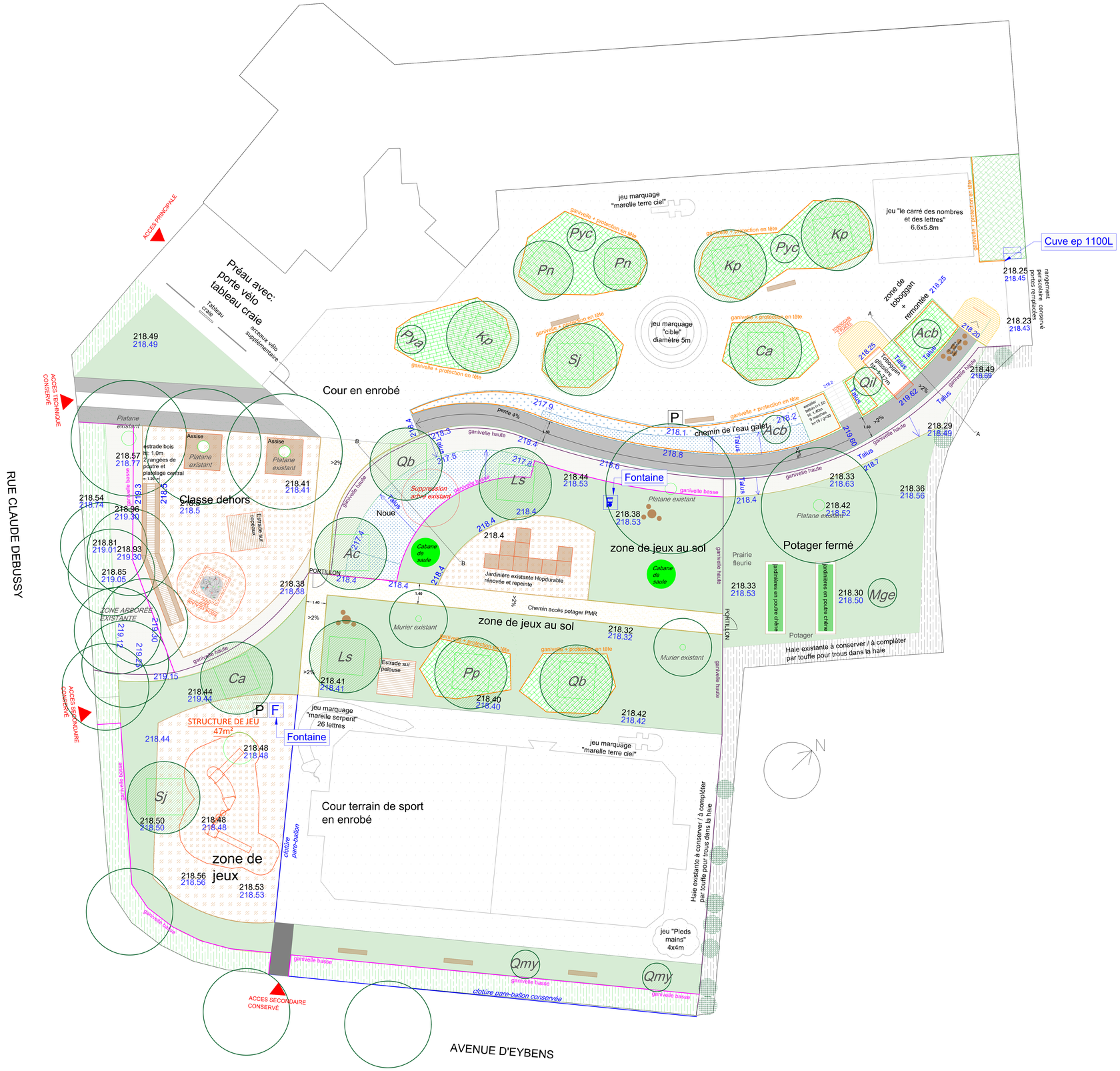

LÉGENDE

- Zone enherbée
- Massifs arbustifs de type 1 : pied d'arbre
- Massifs arbustifs de type 2 : bourrage
- Massifs arbustifs de type 3 : haie libre
- Massifs arbustifs de type 4 : noue

- Cabane de saule
- Arbre existant
- Cépée x10
  Acb : Erable trident (Acer buergerianum)x2,
  Pya : Poirier à forme d'amandier (Pyrus amygdaliformis)x1,
  Pyc : Poirier calleryana (Pyrus calleryana 'Capital')x2,
  Mg : Néflier (Mespilus germanica)x1, >> secteur potager
  Qmy : Chêne à feuille de myrtes (Quercus myrsinifolia)x2,
  Qil : Chêne vert (Quercus Ilex)x2

- Arbre tige grand dev x15
  Ac : Aulne (Alnus Cordata)x1,
  Ca : Micocoulier de provence (Celtis Australis)x2,
  Pn : Pin noir de corse(Pinus nigra laricio)x2,
  Qb : Chêne de sicile (Quercus bivoviana)x2,
  Pp: Merisier (Prunus padus)x1,
  Ls : Liquidambar (Liquidambar styraciflua)x2,
  Kp : Savonnier (Koelreuteria Paniculata)x3,
  Sj : Sophora (Sophora Japonica)x2,

LÉGENDE

- Enrobé conservé
- Sol amortissant - réception jeu
- stabilisé
- Copeaux sous zone de chute > 2.00m
- Copeaux, zone de chute < 2.00m
- Béton
- Structure en bois contour arbre x2
- Platelage bois sol x1
- Estrade bois x1
- Assise contour arbre x2
- Gannivelle 0.5m
- Gannivelle1.0m
- Gannivelle 0.5m avec protection
- Portillon
- Jeux: structure, toboggan
- Rangement
- Jeux bois au sol
- Rondin pour assise ou pas japonais
- Bancs en bois
- F 1 fontaine conservée + 1 nouvelle fontaine (option) dont puits drainants
- 218.20 points ngf TN
- 218.20 points ngf TF
- F Fontaine existante
- Option : cuve de récupération EP
- P Poubelle tulipe

POISAT **Désimperméabilisation de la cour de l'école Mermoz**	**EXE-2 - avec reseaux**	**A0**	Principe d'aménagement pour la cour avec plan topo existant	**1.100**	SINEQUANON' 03/07/2024